

POHON KINERJA  
DINAS PENANAMAN MODAL DAN  
PELAYANAN TERPADU SATU PINTU  
KABUPATEN MUSI RAWAS

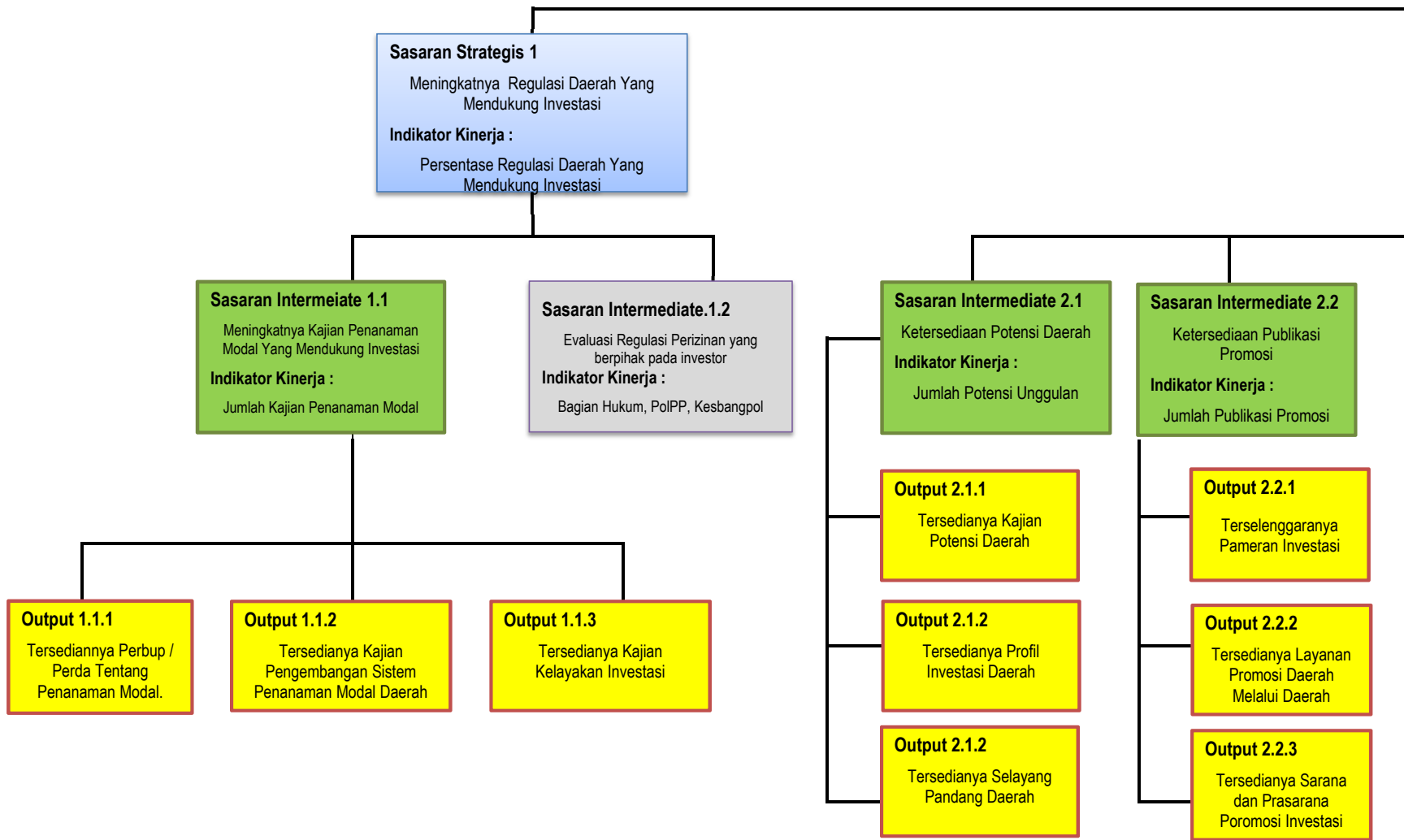

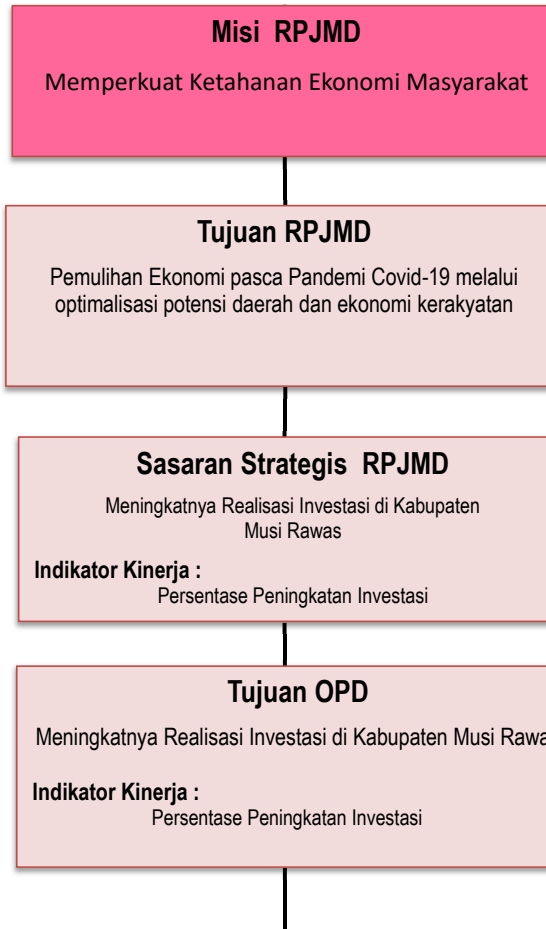





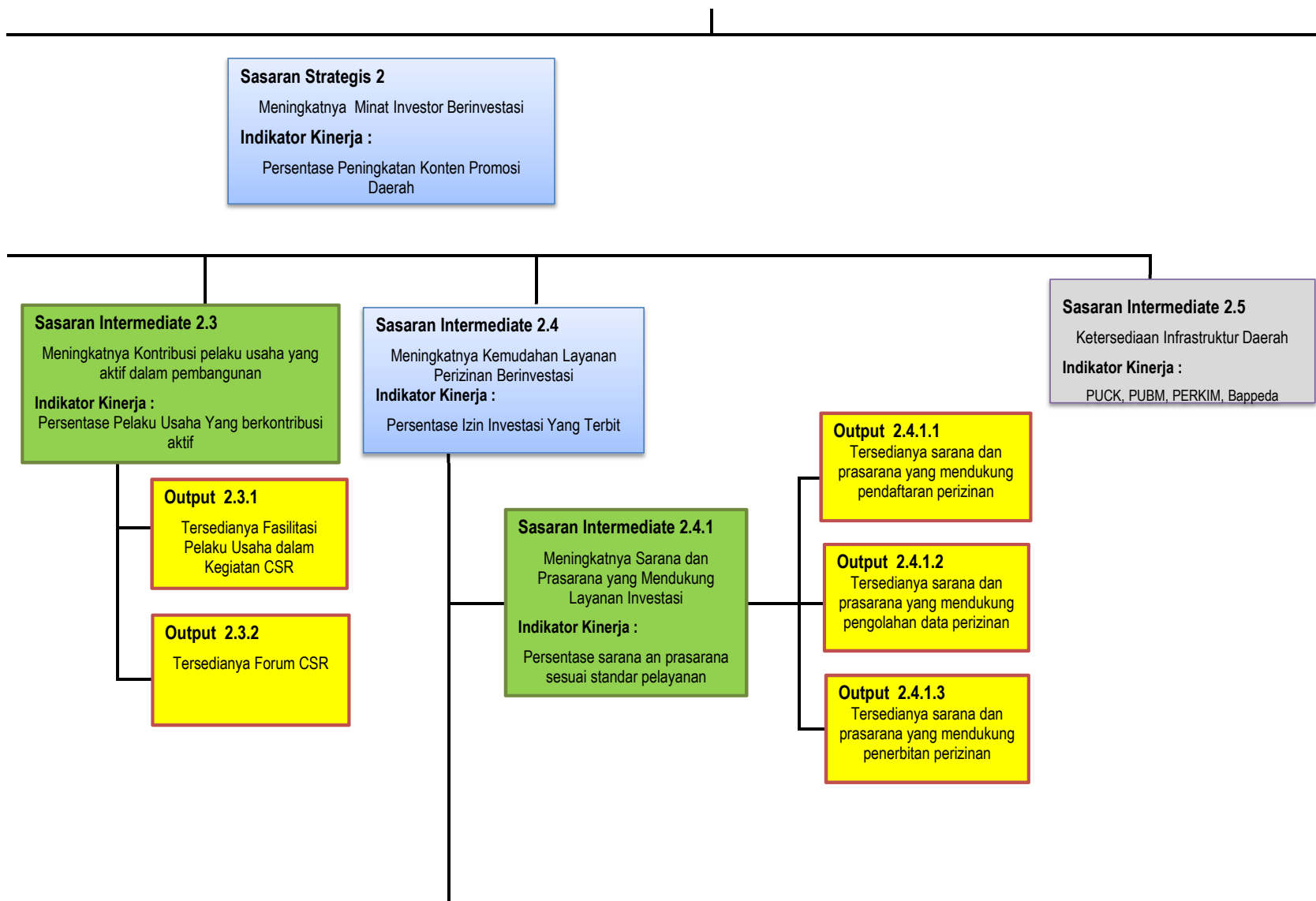

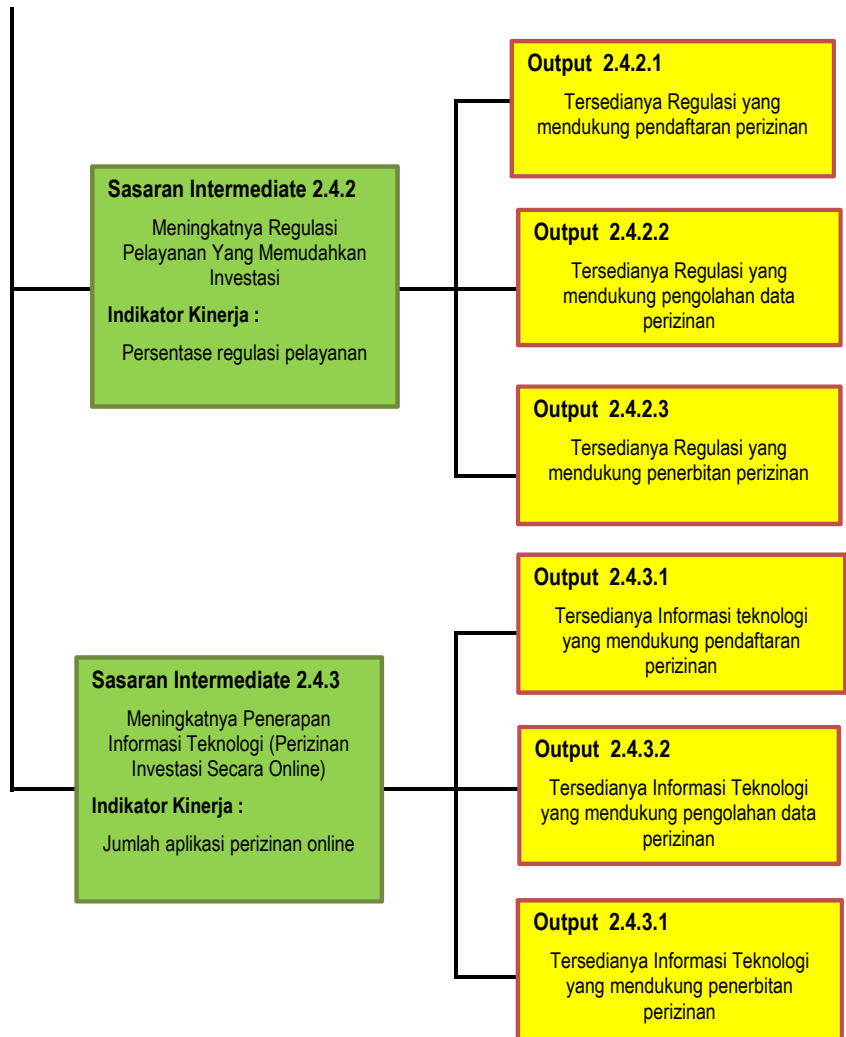







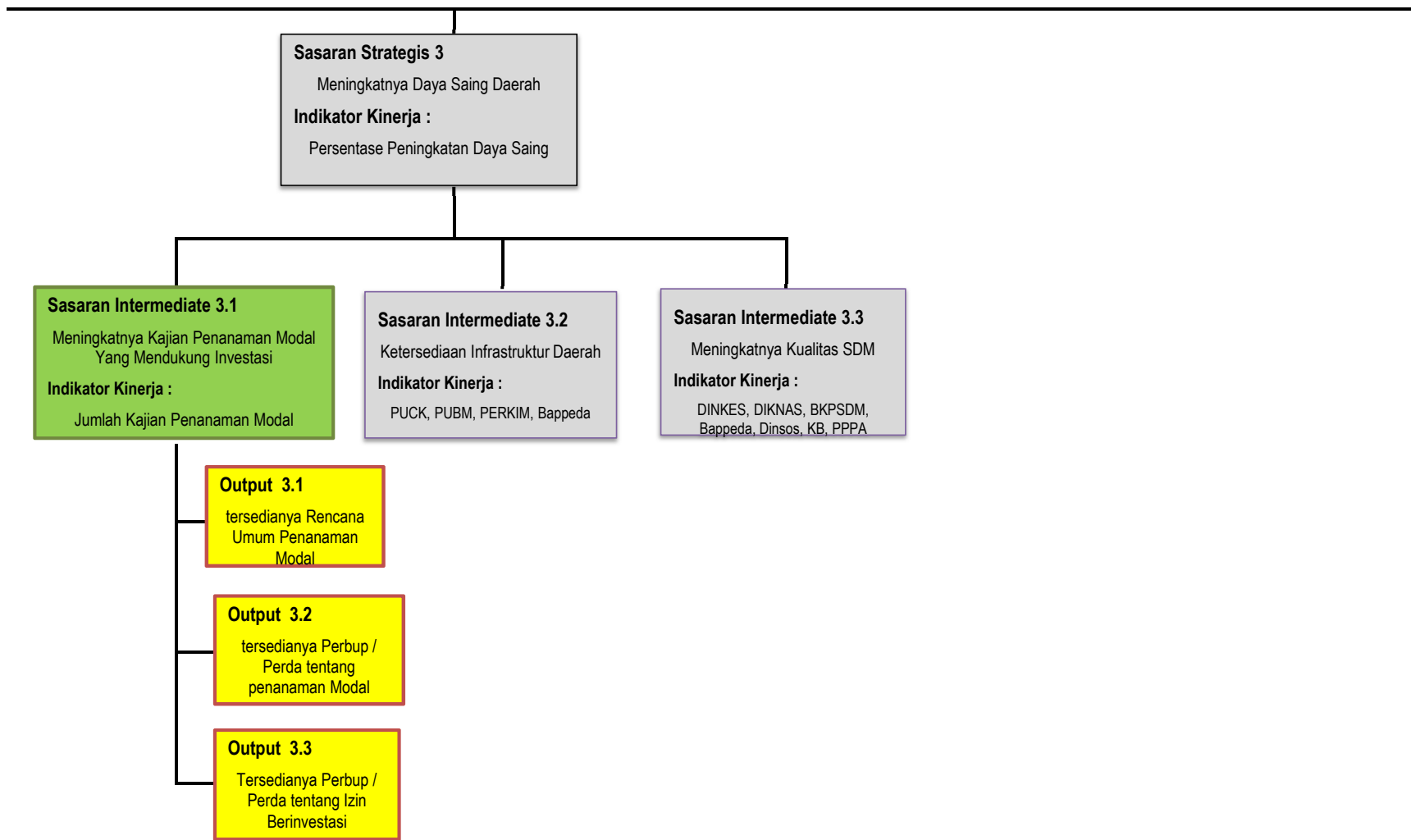







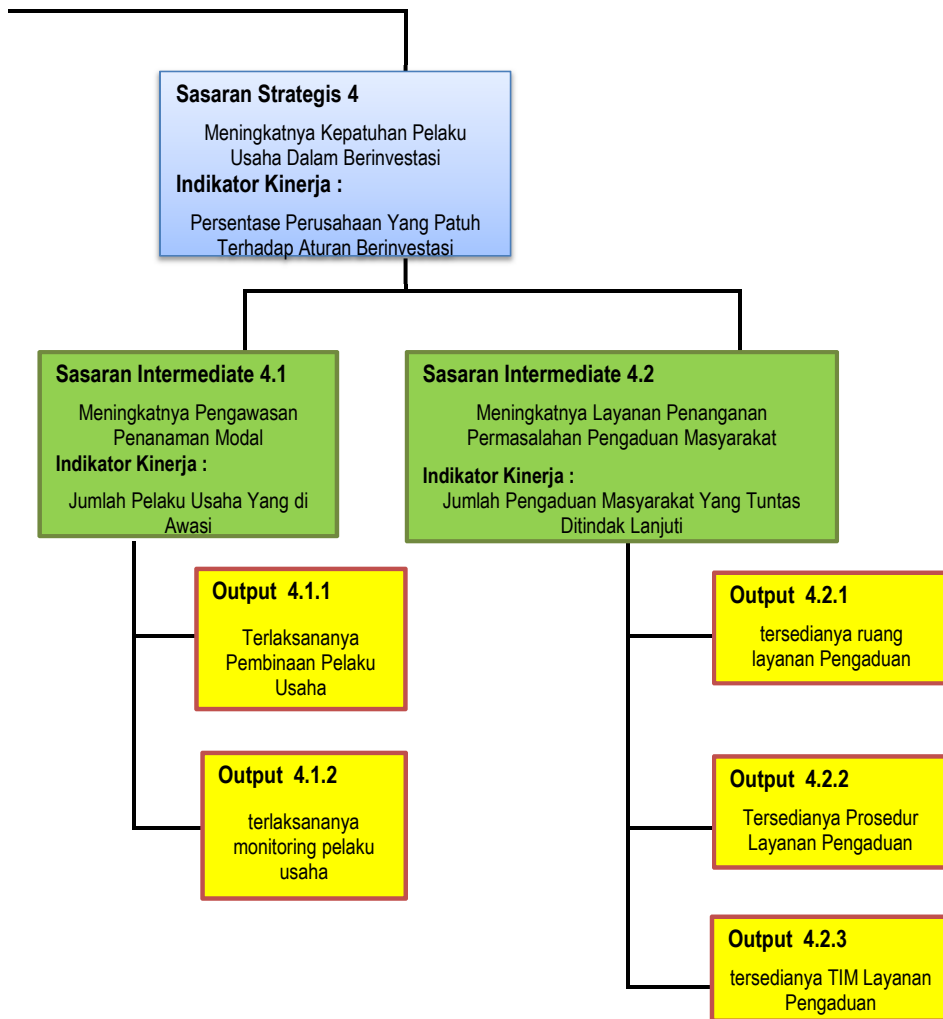







**CASCADING KINERJA  
DINAS PENANAMAN MODAL DAN  
PELAYANAN TERPADU SATU PINTU  
KABUPATEN MUSI RAWAS**

**KEPALA DINAS**

**SASARAN :**

1. Meningkatnya Realisasi Investasi di Kabupaten Musi
2. Meningkatnya Pelayanan Publik Bidang Perizinan
3. Meningkatnya Kualitas Tata Kelola DPM-PTSP

**INDIKATOR :**

1. Persentase Peningkatan Investasi
2. Indeks Kepuasan Masyarakat
3. 1. Nilai Evaluasi SAKIP  
2. Indeks Profesionalitas ASN

**TARGET :**

1. 8%
2. A (90)
3. 1. BB (75)

```
graph TD; Root[ ] --- B1[KEPALA BIDANG PELAYANAN PENANAMAN MODAL DAERAH]; Root --- B2[KEPALA BIDANG PROMOSI DAN KERJASAMA];
```

KEPALA BIDANG PELAYANAN PENANAMAN MODAL DAERAH

KEPALA BIDANG PROMOSI DAN KERJASAMA

**SASARAN :**

1. Meningkatnya Regulasi Daerah Yang Mendukung Investasi
2. Meningkatnya Kajian Penanaman Modal Yang Mendukung Investasi

**INDIKATOR :**

1. Persentase Regulasi Daerah Yang Mendukung Investasi
2. Jumlah Kajian Penanaman Modal

**TARGET :**

1. 100%
2. 5 Kajian

**ANALIS KEBIJAKAN**

**SASARAN :**

1. Tersediannya Perbup / Perda Tentang Penanaman Modal

**INDIKATOR :**

1. Jumlah Perbup / Perda Penanaman Modal

**TARGET :**

1. 5

**ANALIS KEBIJAKAN**

**SASARAN :**

1. Tersediannya Kajian Kelayakan Investasi

**INDIKATOR :**

1. Jumlah Kajian Kelayakan Investasi

**TARGET :**

1. 5 Dokumen

**SASARAN :**

1. Meningkatnya Minat Investor Berinvestasi
2. Ketersediaan Potensi Daerah
3. Ketersediaan Publikasi Promosi
4. Meningkatnya Kontribusi pelaku usaha yang aktif dalam pembangunan

**INDIKATOR :**

1. Meningkatnya Kontribusi pelaku usaha yang aktif dalam pembangunan
2. Jumlah Potensi Unggulan
3. Jumlah Publikasi Promosi
4. Persentase Pelaku Usaha Yang berkontribusi aktif

**TARGET :**

1. 100%
2. 5

**ANALIS KEBIJAKAN**

**SASARAN :**

1. Tersediannya Kajian Potensi Daerah
2. Tersediannya Profil Investasi Daerah
3. Tersediannya Selayang Pandang Daerah

**INDIKATOR :**

1. jumlah kajian potensi daerah
2. jumlah profil investasi
3. jumlah buku selayang pandang

**TARGET :**

1. 5
2. 3 Jenis

**ANALIS KEBIJAKAN**

**SASARAN :**

1. Terselenggaranya Pameran Investasi
2. Tersediannya Layanan Promosi Daerah Melalui Daerah
3. Tersediannya Sarana dan Prasarana Promosi Investasi

**INDIKATOR :**

1. jumlah pameran yang diikuti
2. jumlah layanan promosi
3. jumlah sarana dan prasarana promosi

#### ANALIS KEBIJAKAN

SASARAN :

1. Tersedianya Kajian Pengembangan Sistem Penanaman Modal Daerah

INDIKATOR :

1. Jumlah Kajian Pengembangan Sistem Penanaman Modal

TARGET :

1. 5 Dokumen

#### ANALIS KEBIJAKAN

SASARAN :

1. Tersedianya Fasilitasi Pelaku Usaha dalam Kegiatan CSR
2. Tersedianya Forum CSR

INDIKATOR :

1. jumlah pelaku usaha yang difasilitasi
2. jumlah forum CSR

TARGET :

Rawas

#### SEKERTARIS

##### SASARAN :

1. Meningkatnya Akuntabilitas Kinerja dan Keuangan DPM-PTSP
2. Meningkatnya Kompetensi dan Kualifikasi ASN DPM-PTSP
3. Meningkatnya Kinerja Individu ASN DPM-PTSP
4. Meningkatnya Kedisiplinan ASN DPM-PTSP

##### INDIKATOR :

1. A. Persentase dokumen perencanaan dan penganggaran yang terbit tepat waktu dan sesuai peraturan
- B. Persentase dokumen pelaporan kinerja yang terbit tepat waktu dan sesuai peraturan
- C. Persentase dokumen pelaporan keuangan yang terbit tepat waktu dan sesuai standar akuntansi Pemda
- D. Persentase dokumen pengelolaan BMD yang terbit tepat waktu dan sesuai peraturan
2. Kumulatif nilai rata-rata dimensi kompetensi dan kualifikasi ASN DPM-PTSP
3. Nilai rata-rata dimensi kinerja ASN DPM-PTSP
4. Nilai rata-rata dimensi Disiplin ASN DPM-PTSP

##### TARGET :

1. 100%

#### KASUBBAG PERENCANAAN, KEUANGAN DAN ASET

##### SASARAN :

1. Tersedianya dokumen perencanaan dan penganggaran yang tepat waktu dan sesuai peraturan
2. Terlaksananya verifikasi dokumen penatausahaan keuangan
3. Tersedianya dokumen pelaporan kinerja yang terbit tepat waktu dan sesuai peraturan
4. Tersedianya dokumen pelaporan keuangan yang terbit tepat waktu dan sesuai standar akuntansi Pemda
5. Tersedianya dokumen pengelolaan BMD yang terbit tepat waktu dan sesuai peraturan

##### INDIKATOR :

1. A. Jumlah dokumen perencanaan yang terbit waktu dan sesuai dengan peraturan  
B. Jumlah dokumen penganggaran yang terbit tepat waktu dan sesuai dengan peraturan
2. Jumlah dokumen penatausahaan keuangan yang diverifikasi
3. Jumlah dokumen pelaporan kinerja yang terbit tepat waktu dan sesuai peraturan
4. Jumlah dokumen pelaporan keuangan yang terbit tepat waktu dan sesuai standar akuntansi Pemda
5. A. Jumlah dokumen Rencana Kebutuhan BMD serta Pemeliharaan BMD yang terbit tepat waktu dan sesuai peraturan  
B. Jumlah dokumen laporan BMD yang terbit tepat waktu dan sesuai peraturan

##### TARGET :

1. 10 Dokumen
2. 10 Laporan
3. 4 Laporan
4. 10 Laporan

#### KASUBBAG UMUM

##### SASARAN :

1. Terlaksananya diklat jabatan fungsional bagi Fun
2. Terlaksananya pengembangan kompetensi bagi
3. Terlaksananya pelayanan administrasi dan umum
4. Tersedianya sarana prasarana yang mendukung l
5. Terlaksananya fasilitasi penyusunan dan penilai
6. Terlaksananya monitoring dan evaluasi penerap
7. Terlaksananya rekapitulasi absensi

##### INDIKATOR :

1. Jumlah SDM Fungsional yang lulus Diklat Fungsio
2. Jumlah SDM yang telah mengikuti Diklat Perizina
3. A. Jumlah dokumen administrasi persuratan yang  
B. Jumlah dokumen administrasi kepegawaian ya
4. A. Jumlah pengadaan sarana prasarana sesuai RK  
B. Jumlah pemeliharaan sarana prasarana sesuai
5. Jumlah Sasaran Kinerja Pegawai dan Capaian Kin
6. Jumlah laporan monev kedisiplinan dan penerap
7. Jumlah laporan rekapitulasi absensi

##### TARGET :

1. 28 Orang
2. 28 Orang
3. 4 Dokumen
4. 5 jenis
5. 31 dokumen
6. 4 dokumen

**SASARAN :**

1. Meningkatnya Kemudahan Layanan Perizinan Berinvestasi
2. Meningkatnya Sarana dan Prasarana yang Mendukung Layanan Investasi
3. Meningkatnya Regulasi Pelayanan Yang Memudahkan Investasi
4. Meningkatnya Penerapan Informasi Teknologi (Perizinan Investasi Secara Online)

**INDIKATOR :**

1. Persentase Izin Investasi Yang Terbit
2. Persentase sarana an prasarana sesuai standar pelayanan
3. Persentase regulasi pelayanan
4. Jumlah aplikasi perizinan online

**TARGET :**

1. 80%
2. 80%

**ANALIS KEBIJAKAN**

**SASARAN :**

1. Tersedianya sarana dan prasarana yang mendukung pendaftaran perizinan
2. Tersedianya regulasi pendaftaran perizinan
3. Terlaksananya informasi teknologi pendaftaran

**INDIKATOR :**

1. jumlah sarana dan prasarana yang mendukung pendaftaran
2. jumlah regulasi pendaftaran
3. jumlah teknologi informasi pendaftaran

**TARGET :**

1. 10
2. 3

**ANALIS KEBIJAKAN**

**SASARAN :**

1. Tersedianya sarana dan prasarana yang mendukung pengolahan data perizinan
2. Tersedianya regulasi pengolahan data perizinan
3. terlaksananya pengolahan data perizinan

**INDIKATOR :**

1. jumlah sarana dan prasarana yang mendukung pengolaan data
2. jumlah regulasi pengolaan data
3. jumlah teknologi informasi pengolaan data

**TARGET :**

1. 10

#### ANALIS KEBIJAKAN

##### SASARAN :

1. Tersedianya sarana dan prasarana yang mendukung penerbitan perizinan
2. Tersedianya regulasi penerbitan perizinan
3. Terlaksananya informasi teknologi penerbitan perizinan

##### INDIKATOR :

1. jumlah sarana dan prasarana yang mendukung penerbitan perizinan
2. jumlah regulasi penerbitan perizinan
3. jumlah teknologi informasi Penerbitan perizinan

##### TARGET :

1. 10





isi

**MUM DAN KEPEGAWAIAN**

gsional Perizinan dan Fungsional Penanaman Modal  
SDM Perizinan dan Penanaman Modal  
n yang mendukung kinerja ASN  
kinerja ASN  
n kinerja pegawai  
an kode etik dan aturan disiplin pegawai

onal Perizinan dan Fungsional Penanaman Modal  
in dan Penanaman Modal  
g dikelola sesuai SOP  
ng dikelola sesuai SOP  
KBMD dan aturan PBJ  
RKBMD  
erja Pegawai bulanan yang dikompilasi  
an kode etik

KEPALA BIDANG PENGAWASAN DAN PENGENDALIAAN

**SASARAN :**

1. Meningkatnya Kepatuhan Pelaku Usaha Dalam Berinvestasi
2. Meningkatnya Pengawasan Penanaman Modal
3. Meningkatnya Layanan Penanganan Permasalahan Pengaduan Masyarakat

**INDIKATOR :**

1. Persentase Perusahaan Yang Patuh Terhadap Aturan Berinvestasi
2. Jumlah Pelaku Usaha Yang di Awasi
3. Jumlah Pengaduan Masyarakat Yang Tuntas Ditindak Lanjuti

**TARGET :**

1. 100%
2. 31

**ANALIS KEBIJAKAN**

**SASARAN :**

1. Terlaksananya monitoring pelaku usaha

**INDIKATOR :**

1. jumlah monitoring

**TARGET :**

**ANALIS KEBIJAKAN**

**SASARAN :**

1. Tersedianya ruang layanan Pengaduan
2. Tersedianya Prosedur Layanan Pengaduan
3. Tersedianya TIM Layanan Pengaduan

**INDIKATOR :**

1. jumlah ruang layanan pengaduan
2. jumlah SOP pengaduan
3. jumlah TIM layanan pengaduan

**TARGET :**

1. 1
2. 2

#### **ANALIS KEBIJAKAN**

**SASARAN :**

1. Terlaksananya Pembinaan Pelaku Usaha

**INDIKATOR :**

1. jumlah fasilitasi pembinaan pelaku usaha

**TARGET :**

POHON KINERJA SEKETARIAT  
DINAS PENANAMAN MODAL DAN  
PELAYANAN TERPADU SATU PINTU  
KABUPATEN MUSI RAWAS

**Sasaran Intermeiate 1.1**

Meningkatnya Akuntabilitas Kinerja dan Keuangan DPM-PTSP

**Indikator Kinerja :**

1. Persentase dokumen perencanaan dan penganggaran yang terbit tepat waktu dan sesuai peraturan
2. Persentase dokumen pelaporan kinerja yang terbit tepat waktu dan sesuai peraturan
3. Persentase dokumen pelaporan keuangan yang terbit tepat waktu dan sesuai standar akuntansi Pemda
4. Persentase dokumen pengelolaan BMD yang terbit tepat waktu dan sesuai peraturan

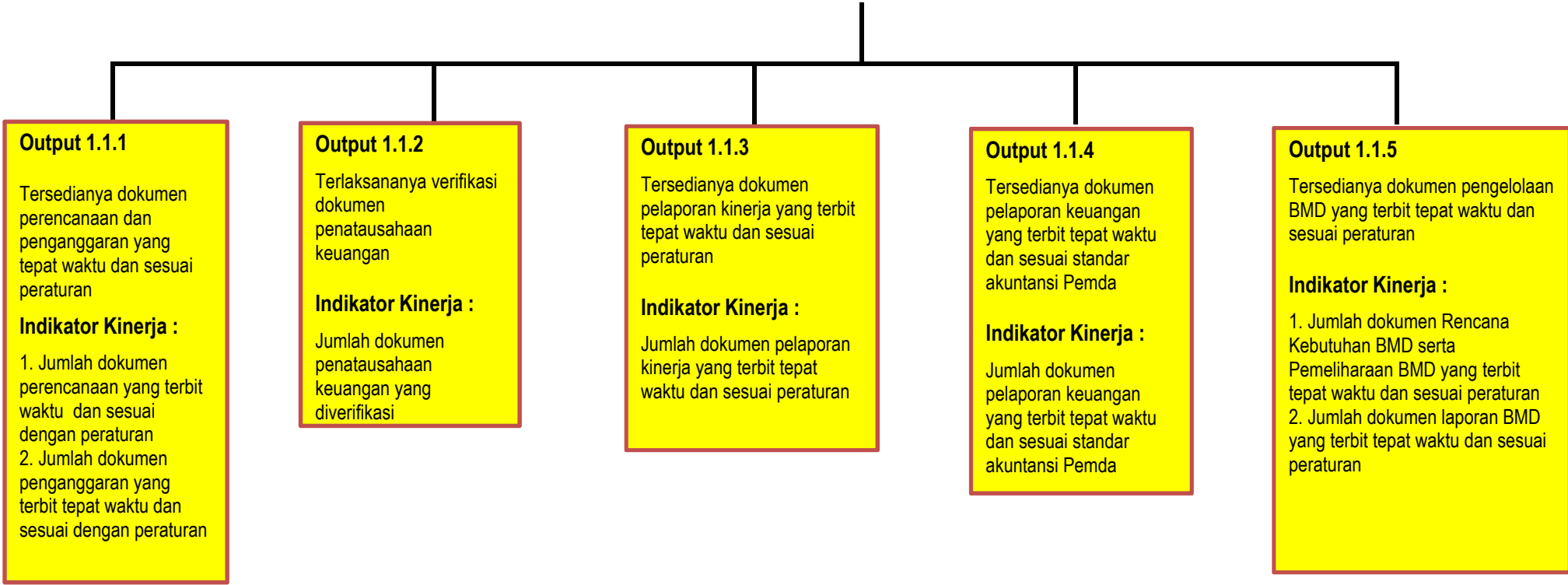

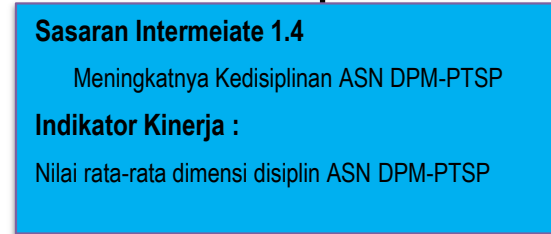
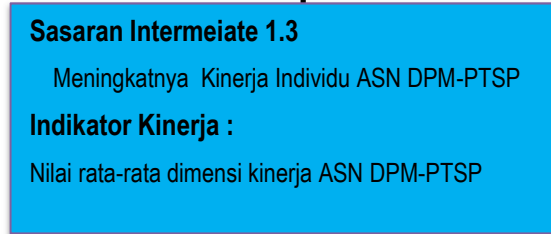
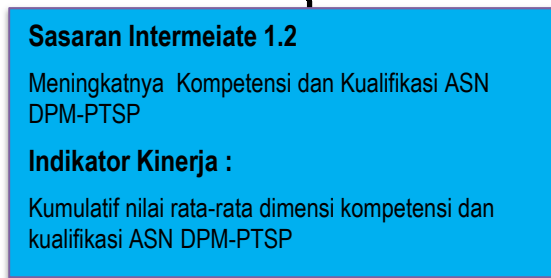
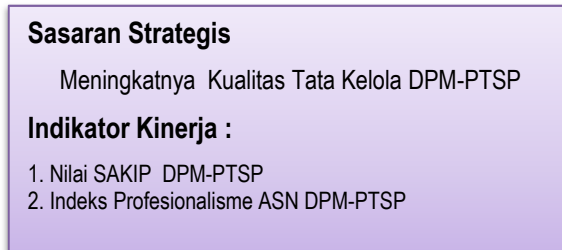

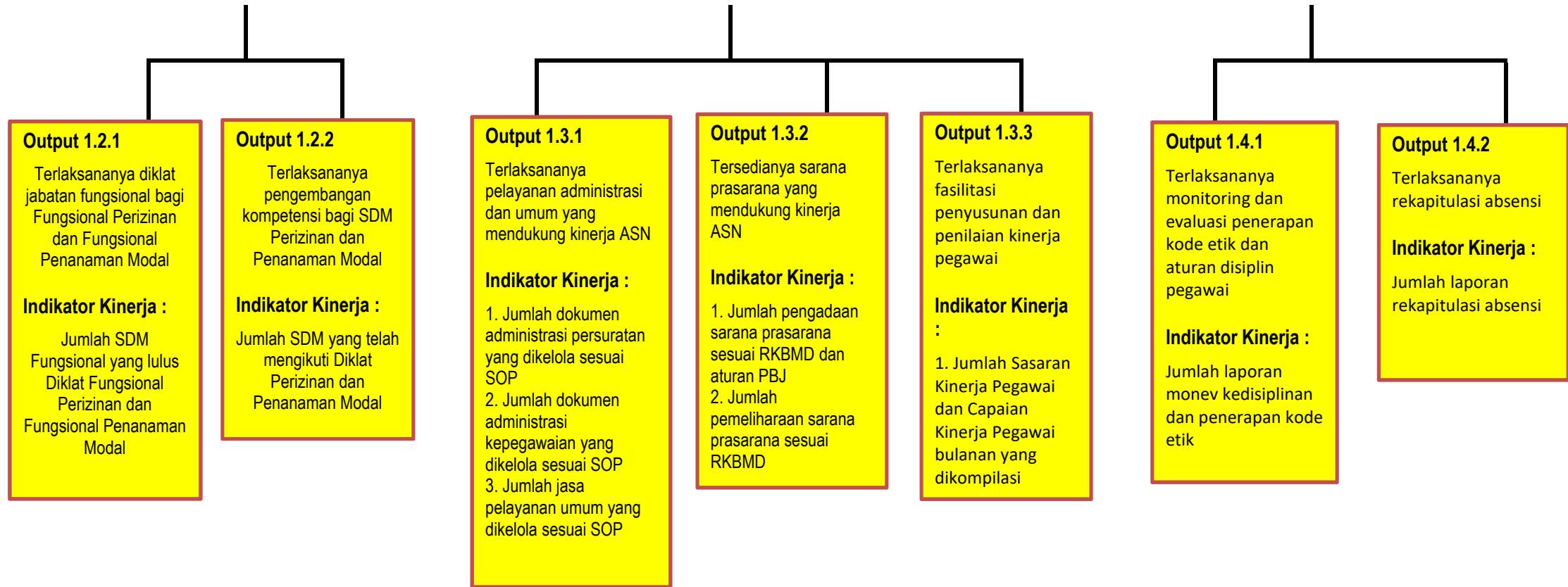







DINAS PENANAMAN MODAL DAN PELAYANAN TERPADU SATU PINTU KABUPATEN MUSI RAWAS

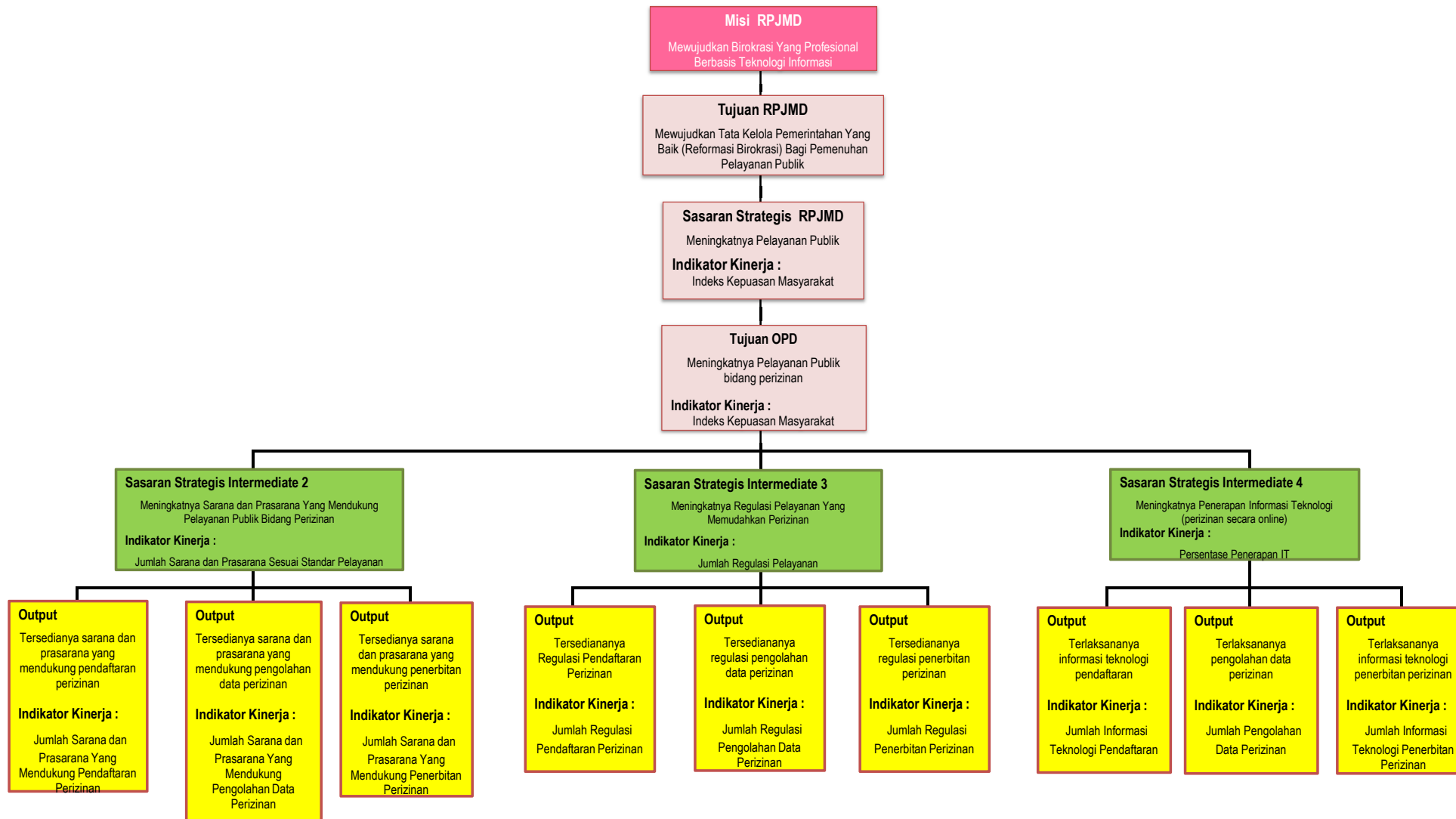







**CASCADING KINERJA  
DINAS PENANAMAN MODAL DAN  
PELAYANAN TERPADU SATU  
PINTU KABUPATEN MUSI RAWAS**

KEPALA DINAS			
NO.	SASARAN	INDIKATOR KINERJA	TARGET
1	Meningkatnya Pelayanan Publik Bidang Perizinan	Indeks Kepuasan Masyarakat	88%

KEPALA BIDANG PELAYANAN PERIZINAN DAN NON PERIZINAN			
NO.	SASARAN	INDIKATOR KINERJA	TARGET
1	Meningkatnya Sarana dan Prasarana Yang Mendukung Layanan Perizinan Prima	Persentase sarana an prasarana sesuai standar pelayanan	80%
2	Meningkatnya Regulasi Pelayanan Yang Memudahkan Perizinan	Persentase regulasi pelayanan	80%
3	Meningkatnya Penerapan Informasi Teknologi (Perizinan Investasi Secara Online)	Jumlah aplikasi perizinan online	2

KEPALA SEKSI PENERIMAAN DAN PENELITIAN PERIZINAN DAN NON PERIZINAN			
NO.	SASARAN	INDIKATOR KINERJA	TARGET
1	Tersedianya sarana dan prasarana yang mendukung pendaftaran perizinan	jumlah sarana dan prasarana yang mendukung pendaftaran Perizinan	10
2	Tersedianya regulasi pendaftaran perizinan	jumlah regulasi pendaftaran Perizinan	3
3	Terlaksananya informasi teknologi pendaftaran	jumlah teknologi informasi pendaftaran	2

KEPALA SEKSI PENDATAAN DAN PELAPORAN PERIZINAN DAN NON PERIZINAN			
NO.	SASARAN	INDIKATOR KINERJA	TARGET
1	Tersedianya sarana dan prasarana yang mendukung pengolahan data perizinan	jumlah sarana dan prasarana yang mendukung pengolahan data Perizinan	10
2	Tersedianya regulasi pengolahan data perizinan	jumlah regulasi pengolahan data Perizinan	3
3	terlaksananya pengolahan data perizinan	jumlah pengolahan data Perizinan	2

KEPALA SEKSI PENETAPAN DAN PENERBITAN PERIZINAN DAN NON PERIZINAN			
NO.	SASARAN	INDIKATOR KINERJA	TARGET



1	Tersedianya sarana dan prasarana yang mendukung penerbitan perizinan	jumlah sarana dan prasarana yang mendukung penerbitan perizinan	10
2	tersedianya regulasi penerbitan perizinan	jumlah regulasi penerbitan perizinan	3
3	terlaksananya informasi teknologi penerbitan perizinan	jumlah informasi teknologi Penerbitan perizinan	2

|

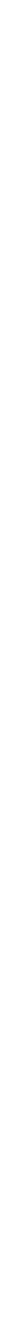

|